Littérature et société.

Construire une culture humaniste

Lycée René Cassin
MÂCON

Contacts

LYCEE D'ENSEIGNEMENT GENERAL
TECHNOLOGIQUE ET PROFESSIONNEL
49 Bd des 9 Clés
71018 MACON Cedex
Tél : 03 85 39 53 50
Fax : 03 85 39 53 70

@-mail : 0710048s@ac-dijon.fr

site internet :
http://lyc71-cassin.ac-dijon.fr/
« cassin mâcon »
depuis un moteur de recherche

Le lycée dispose d'un Internat ouvert le Dimanche soir.

Lycée René Cassin
MÂCON

Littérature et société

Lycée René Cassin
MÂCON

http://lyc71-cassin.ac-dijon.fr/
ou « cassin mâcon »
depuis un moteur de recherche

Pour qui ?

- Vous êtes attiré par les métiers du **journalisme**, du **droit**, de la **documentation**
- Vous envisagez des études en **sciences politiques**, **littéraires** ou de **sciences humaines**
- Vous êtes curieux et vous souhaitez développer votre **culture générale**.

Objectifs

- Découvrir les interactions entre la littérature, l'histoire et la société
- Développer ses compétences en :
  . travail de groupe
  . expression orale
  . recherche documentaire
  . analyse et synthèse d'informations.

Activités réalisées par les élèves

- Exposés
- Revue de presse
- Présentation powerpoint
- Analyse d'images
- Présentation d'un « coup de cœur lecture »…

Organisation de l'enseignement

- 1h30 par semaine
- en groupe

6 GRANDS THÈMES D'ÉTUDE*

**2 ou 3 abordés dans l'année.*

Ecrire pour changer le monde : l'écrivain et les grands débats de société.

Des tablettes d'argile à l'écran numérique : l'aventure du livre et de l'écrit.

Médias, information et communication : enjeux et perspectives.

Images et langages : donner à voir, se faire entendre.

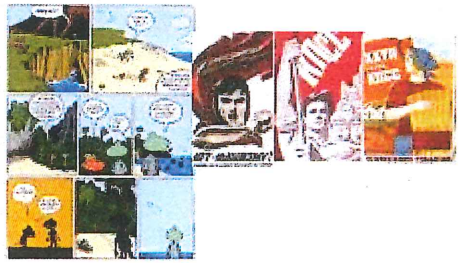

Paroles publiques : de l'agora aux forums sur la toile.

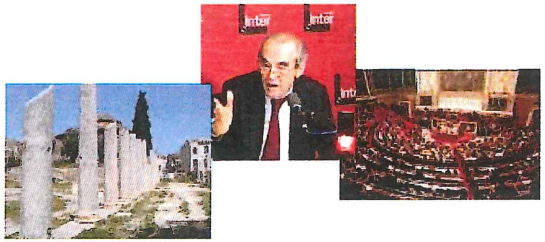

Regards sur l'autre et sur l'ailleurs.

APRÈS LA SECONDE

Comme pour chaque enseignement d'exploration, le choix de littérature et société ne détermine en rien la série en classe de première.

Littérature et société permet de découvrir la variété des études littéraires et leurs débouchés.